Legenda

PUNTO_01

- p0108103_Cancelli
- p0109063_MezziAutomotoveicoli
- p0109073_MacchineOperatrici
- p0109103_Pompe
- p0202013_Idranti

AREA_01

- p0102011_AreeAttesa
- p0102021_AreeRicovero
- p0104011_UfficiPC
- p0104021_MagazziniPC
- p0104031_ProntoSoccorso
- p0104041_SedeAmministrative
- p0104051_StruttureStrategicheSpecifiche
- p0105011_StazioniFerroviarie
- p0105031_Aeroporti
- p0105081_OperePresa
- p0105101_TrasformazioneEE
- p0105121_News
- p0105131_DistributoriCarburante
- p0106011_Scuole
- p0106021_Studi
- p0106031_StruttureSanitarie
- p0106041_CaseCura
- p0106051_EdificiRilevantiGenerici
- p0106071_MuseiBiblioteche
- p0106081_SaleSpettacoli
- p0106091_BanchePT
- p0106101_Industrie
- p0106111_Alberghi
- p0106121_LocaliCulto
- p0108011_Prefetture
- p0108021_DepositoFarmaci
- p0108031_DepositoAlimenti
- p0108041_Abbevamenti
- p0108081_Depuratori
- p0108091_Discariche
- p0108111_Cimiteri
- p0109011_OrgVolontariato

AREA_03

- p0201081_Allagamenti_Persone_00001_P2 4
- p0201081_Allagamenti_Persone_00003_P2 7
- p0201081_Allagamenti_Persone_00004_P2 5
- p0201081_Allagamenti_Persone_00005_P2 9
- p0201081_Allagamenti_Persone_00007_P2 12
- p0201081_Allagamenti_Persone_00010_P2 33
- p0201081_Allagamenti_Persone_00013_P2 15
- p0201081_Allagamenti_Persone_00014_P2 16
- p0201081_Allagamenti_Persone_00017_P2 22
- p0201081_Allagamenti_Persone_00020_P2 23
- p0201081_Allagamenti_Persone_00022_P2 24
- p0201081_Allagamenti_Persone_00025_P2 26
- p0201081_Allagamenti_Persone_00029_P2 30
- p0201081_Allagamenti_Persone_00045_P2 39
- p0201081_Allagamenti_Persone_00049_P2 34
- p0201081_Allagamenti_Persone_00057_P2 36
- p0201081_Allagamenti_Persone_00061_P2 37
- p0201081_Allagamenti_Persone_00089_P1 48
- p0201081_Allagamenti_Persone_00096_P2 38
- p0201081_Allagamenti_Persone_00101_P2 42
- p0201081_Allagamenti_Persone_00161_P 1
- p0201081_Allagamenti_Persone_00172_P2 40
- p0201081_Allagamenti_Persone_00191_P1 47

LINEA_02

- p0103042_Dighe

LINEA_03

- p0105052_StradeStrategiche
- p0105062_PontiStrategici
- p0105072_GallerieStrategiche
- p0107012_CollegamentiVari
- p0108072_NodiSensibili
- p0201072_TrasportoPericolose
- p0202032_OstacoliVolo
- p0202022_StradeForestali

LINEA_04

- p0105092_Acquedotti

LINEA_05

- p0105112_Elettrodotti
- LIMITI
- VIE
- FABBRIC
- VEABILIT
- Reticolo idrografico
- CURVE ALTIMETRICHE

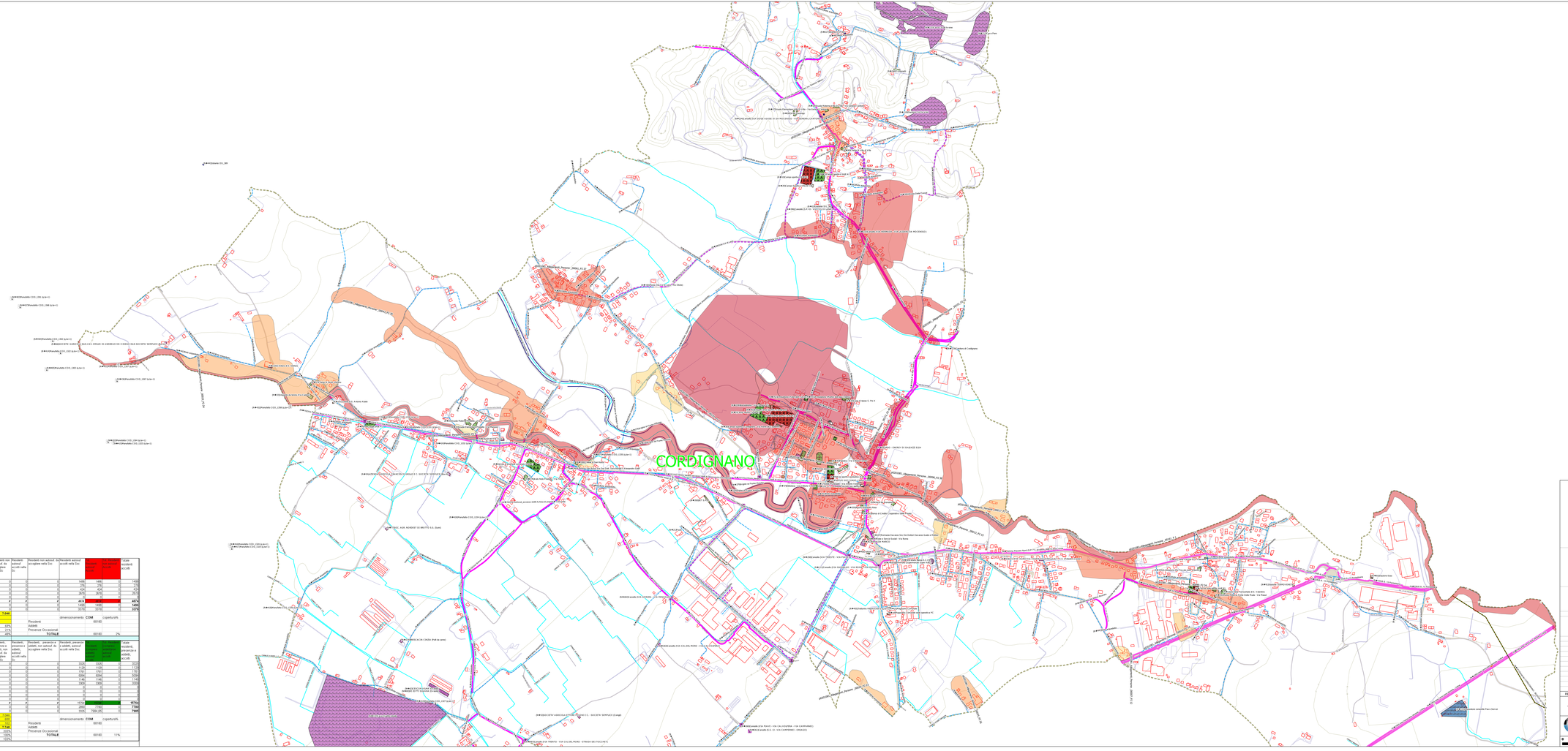

Aree di Emergenza "R"	Attrezzature di Ufficio Condizionate (C)	Superficie Verdura totale_SV	Residenti non autosuf. da accogliere nella Sc	Residenti non autosuf. accolti nella Sc	Residenti non autosuf. da accogliere nella Sca	Residenti autosuf. accolti nella Sca	Residenti autosuf. da accogliere nella Sc	Residenti autosuf. accolti nella Sc	Totale residenti accolti
R							Residenti autosuf. da accogliere nella Sca	Residenti autosuf. accolti nella Sca	
N° di campi sportivi - VILLA DI VILLA	2	0864.70	0	0	0	1496	1496	0	1496
N° di campi sportivi - SAN MARTINO DI MEDIA	2	0864.70	0	0	0	1496	1496	0	1496
N° di aree sportive scolastiche - CORDIGNANO	2	5685.41	0	0	0	424	424	0	424
N° di campi sportivi - CORDIGNANO	2	5013.20	0	0	0	2670	2670	0	2670
N° di aree verde - SANTO STEFANO	2	1146.25	0	0	0	1146	1146	0	1146
Totale		13574.26	0	0	0	6232	6232	0	6232
Totale Utilizzo I	2	5004.76	0	0	0	1496	1496	0	1496
Totale Utilizzo II	2	5011.70	0	0	0	3170	3170	0	3170
N° abitanti al	14.10.2016	7.044							
							dimensionamento	COM	copertura%
							50100		
Utilizzo			33%	Residenti					
Utilizzo I Utilizzo II			21%	Addetti					
			45%	Presenze Occasionali					
				TOTALE			50100		2%

Aree di Emergenza "A"	Attrezzature di Ufficio Condizionate (C)	Superficie Verdura totale_SV	Residenti, presenze e addetti, non autosuf. da accogliere nella Sc	Residenti, presenze e addetti, non autosuf. accolti nella Sc	Residenti, presenze e addetti, non autosuf. da accogliere nella Sca	Residenti, presenze e addetti, non autosuf. accolti nella Sca	Residenti, presenze e addetti, non autosuf. da accogliere nella Sc	Residenti, presenze e addetti, non autosuf. accolti nella Sc	Totale residenti, presenze e addetti accolti
A							Residenti, presenze e addetti, non autosuf. da accogliere nella Sca	Residenti, presenze e addetti, non autosuf. accolti nella Sca	
N° di campi sportivi - VILLA DI VILLA	2	2024.80	0	0	0	3320	3320	0	3320
N° di campi sportivi - SAN MARTINO DI MEDIA	2	2024.80	0	0	0	3320	3320	0	3320
N° di aree sportive scolastiche - CORDIGNANO	2	1761.14	0	0	0	1763	1763	0	1763
N° di campi sportivi - CORDIGNANO	2	5004.24	0	0	0	5094	5094	0	5094
N° di aree verde - SANTO STEFANO	2	1146.25	0	0	0	1146	1146	0	1146
N° di aree di proprietà comunale - SAN ROCCO	2	3300.00	0	0	0	3300	3300	0	3300
	2	0.00	0	0	0	0	0	0	0
	2	0.00	0	0	0	0	0	0	0
	2	0.00	0	0	0	0	0	0	0
	2	0.00	0	0	0	0	0	0	0
Totale		15260.43	0	0	0	15943	15943	0	15943
Totale Utilizzo I	2	7773.70	0	0	0	2094	2094	0	2094
Totale Utilizzo II	2	7564.85	0	0	0	13849	13849	0	13849
N° abitanti al	14.10.2016	7.044							
N° medio presenze		500					dimensionamento	COM	copertura%
N° MEDIO ADDETTI		500					50100		
24° ADE + N° MEDIO PRES. + N° MEDIO ADD		2.148	Residenti						
Utilizzo		207%	Addetti						
Utilizzo I		108%	Presenze Occasionali						
Utilizzo II		192%	TOTALE				50100		11%

REGIONE VENETO

PROVINCIA DI TREVISO

Comune di Cordignano (TV)

Codice ISTAT 026022

PIANO DI PROTEZIONE CIVILE

REV.	DATA	Elaborato: **ELE1-R02-D7-1 Num. Prot. 5**	VERIFICA	APPROVAZIONE
0	nov-15	**Carta tematica delle vulnerabilità delle risorse principali nello scenario di rischio idraulico senza interferenze da altri rischi**	DATA FIRMA	DATA FIRMA

IL SINDACO

I PROGETTISTI

BES AmBiente srl

Ing. Achille Gilizzo

0 50 100 m Scala 1:5000